

1-09	1-01	1-03	1-04	1-07	2-09	2-10	1-12	2-01	2-02	2-04	2-05
------	------	------	------	------	------	------	------	------	------	------	------

Ungefäher Zeitplan von September des ersten Schuljahres (1-09) bis Mai des zweiten Schuljahres (2-05)

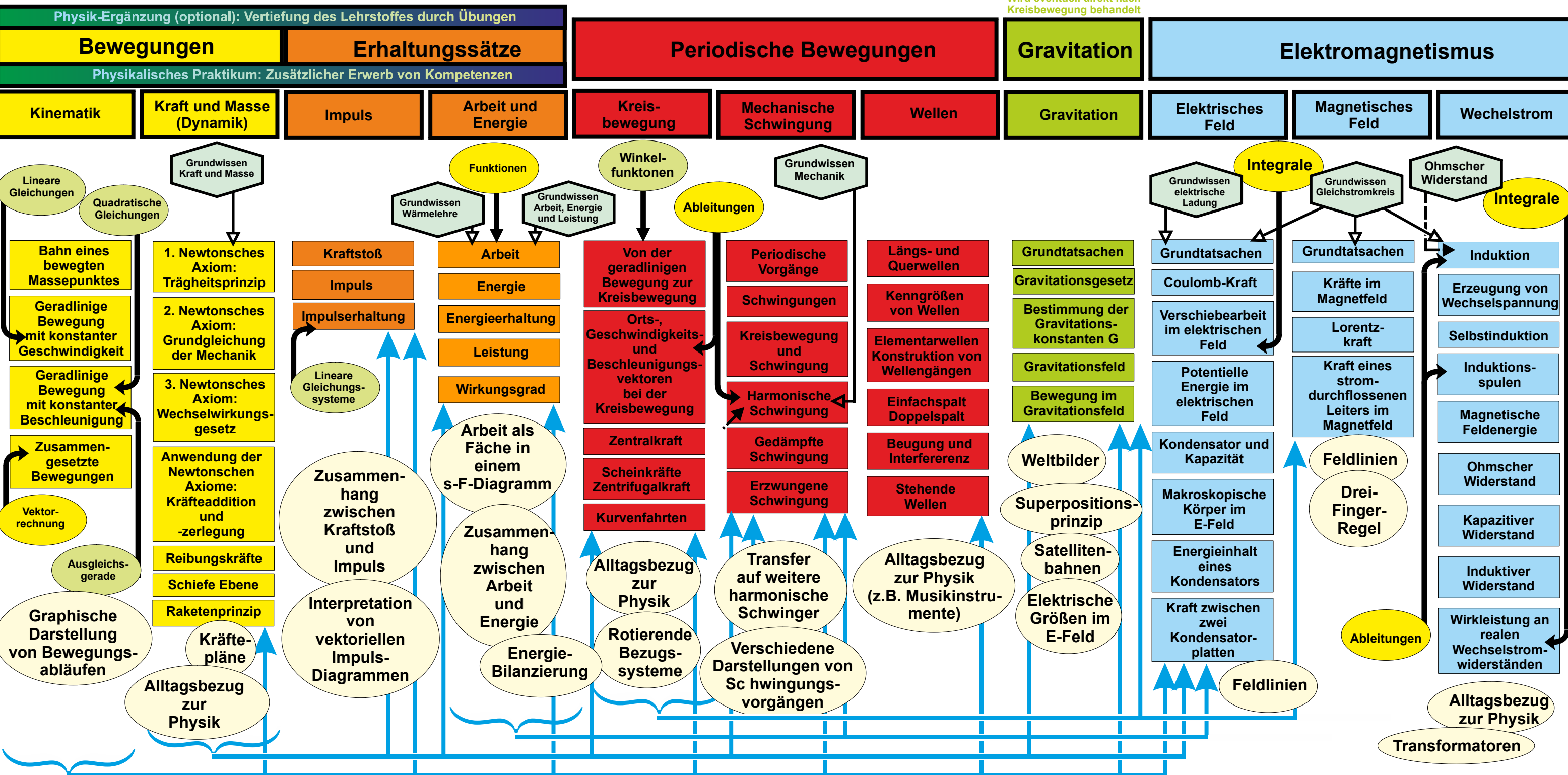

ständig:

Versuchs-Planung, -Durchführung und -Auswertung | Lese- und Schreibkompetenz | Kommunikation | Eigen- und -Gruppenarbeit

Kapitel

Teilkapitel

Voraussetzung (Pfeibeginn) für spätere Inhalte (Pfeilende)

Mathematische Voraussetzungen

Sollte bereits aus dem schulischen Vorleben bekannt sein.

Mathematische Voraussetzungen

Wird etwa zeitgleich (oder früher) an der FOS/ BOS im Mathematik-Unterricht behandelt

Physikalisches Grundwissen

Sollte bereits aus dem früheren Schulleben bekannt sein (FOS) bzw. wird im Vorkurs (Physik) besprochen (FOS/BOS)

Kompetenzen

Kompetenzen aus Lehrplan nicht abschließend dargestellt

Stand: 09/2019